

**AUTONOME SECURITY CONTRÔLE ASBL**

ORGANISME DE CONTROLE AGRÉÉ

Siège social : Ketelstraat 111 – 3454 Rummen

Tél. 0483/429830

E-mail bureel@asc-controle.be

TVA BE 0826-131-776

IBAN BE 32 7512 0493 7802



L'AGENT-VISITEUR : VAN EECKHOUDT BART

RAPPORT DE L'EXAMEN DE CONFORMITÉ D'UNE INSTALLATION ÉLECTRIQUE DOMESTIQUE À BASSE TENSION ET À TRÈS BASSE TENSION

TYPE DE CONTRÔLE	DISPOSITIONS SPÉCIFIQUES
VISITE DE VÉRIFICATION	LIVRE 1 - AR 08/09/2019
	6.5.1 t/m 6.5.7.1

1.- RENSEIGNEMENTS D'IDENTIFICATION

* Date du contrôle :	6/10/2021	N° du rapport :	BV 2021-1002
* Lieu du contrôle :	Rue Moonens 32 Bruxelles 1200		
* Propriétaire :	RGPD		
* Installateur :	Jeremy Bataille Rue de l'Athénée Royal 97 Bte 41 Bx1 1200	TVA	BE0707663401
* GDR	SIBELGA	EAN Code	/
Type des locaux :	Unité d'habitation : maison – appartement Parties communs d'une unité résidentielle exclusif les locaux techniques Détail : Voir schéma unifilaire et plan de position en annexe		

2.- DESCRIPTION DU RACCORDEMENT**3.- MESURES ET MATÉRIEL INSTALLÉE**

Tension nominale Volt	3x230 V	Résistance de la prise de terre RA - Ω	20
Disjoncteur ORD	63A – gi 4P Max	Valeur d'Isolément RI - MΩ	>500
Section du câble d'arrivé Ø	XVB 4 x 16 mm ²	Nombre de tableaux	2
Valeur nominale de la protection du raccordement	Voir disjoncteur ORD	Nombre de circuits terminaux	5+27
Type de prise de terre installée	Piquets	Type du sectionneur principal	63A/300mA/4P

4.- Infractions constatées selon le Livre 1 (AR 08/09/2019)

6.5.1 j/yc 6.5.7.1

1	NÉANT
2	
3	
4	
5	
6	
7	
8	
9	
10	
11	
12	

Dispositions dérogatoires pour les installations électriques domestiques existantes, qui peuvent être pris en compte : Livre1 – 8.2.1 + 8.2.2

Suite du rapport	BV 2021-1002	PAG . 2 de 2
------------------	--------------	--------------

5.- CONCLUSION

<p>1.- L'installation est conforme selon les prescriptions du Livre 1 (AR 08/09/2019)</p> <ul style="list-style-type: none"> - L'inspection suivant doit être effectué avant le 6/10/2046 y compris : avant le mise en service de chaque modification ou extension important executé avant cette date. - Les bornes d'entrées du DPCDR général sont étaient scellées. Les schémas unifilaires et plans de position sont signés.
--

6.-CONTRÔLES EFFECTUÉS

Inspection conforme aux procédures internes 23 et à l'instruction de travail E006 à la base des règles mentionnées concernant l'exécution de l'examen de conformité des installations électriques domestiques.	
Identification de l'appareil de mesure : Metrel – type 3102	
6 a	Le contrôle de l'exécution de l'installation électrique conformément aux schémas unifilaires et aux plans de position.
6 b	Le contrôle de l'état (fixations, détérioration, ...) du matériel électrique d'installation fixe, tout particulièrement en ce qui concerne les interrupteurs, les socles de prise de courant, les raccordements dans les tableaux de répartition.
6 c	Le contrôle des mesures de protection contre les chocs électriques par contacts directs et indirects.
6 d	Le contrôle du fonctionnement des dispositifs de protection à courant différentiel résiduel via leur propre bouton de test.
6 e	Le contrôle des boucles de défaut et du raccordement correct des dispositifs de protection à courant différentiel résiduel via la création d'un courant de défaut minimum 2,5 fois la sensibilité de l'appareil.
6 f	Le contrôle de la continuité des liaisons équipotentielles (principale et supplémentaire) et des conducteurs de protection des socles de prises de courant, du matériel de classe I fixe, installé à poste fixe ou mobile à poste fixe.
6 g	Le contrôle visuel du matériel fixe ou installé à poste fixe pouvant présenter des dangers pour les personnes et des biens.
6 h	Le contrôle visuel du matériel mobile pouvant présenter des dangers pour les personnes et des biens.
6 i	L'adéquation entre les dispositifs de protection contre les surintensités installés et les sections des circuits respectifs qu'ils protègent est certifiée.

7.- OBLIGATIONS DU PROPRIÉTAIRE, GESTIONNAIRE OU L'EXPLOITANT :

7 a	Conserver le dossier de l'installation électrique inclus les rapports de visite de contrôle, schémas unifilaires et plans de position.
7 b	Renseigner dans le dossier toute modification intervenue dans l'installation électrique.
7 c	Aviser immédiatement le fonctionnaire préposé à la surveillance du Service public fédéral ayant l'Energie dans ses attributions de tout accident survenu aux personnes et dû, directement ou indirectement, à la présence d'installations électriques.
7 d	Faire effectuer une nouvelle visite de contrôle par le même organisme agréé afin de vérifier la disparition des infractions. Dans le cas où, lors de cette seconde visite, il y a encore des infractions, l'organisme agréé se doit envoyer une copie de ce rapport au fonctionnaire préposé à la surveillance du Service Public Fédéral ayant l'Energie dans ses attributions.

8.- NOTES

Cette visite c'est une visite de contrôle d'une installation existante adaptée
--

9.- L'AGENT-VISITEUR EN CHARGE DE L'INSPECTION

<p>NOM & signature</p>	<p>VAN EECKHOUDT BART</p> 
------------------------------------	--

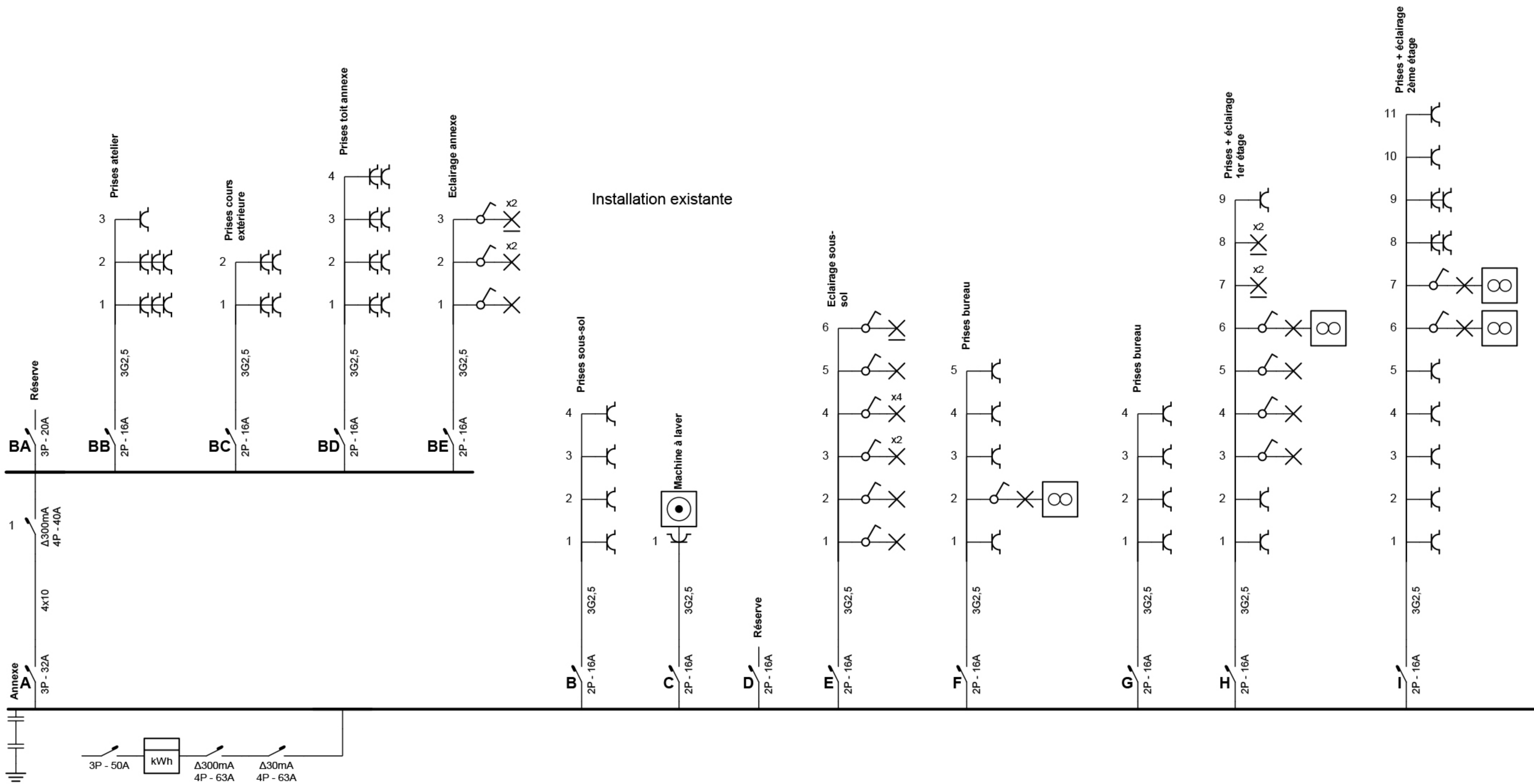

Organisme agréé
 ASC
 6/10/2021
 BV2021-1002
 VAN EECKHOUDT BART - ASC

Adresse de l'installation électrique
 Rue Moonens 32
 1200 Bruxelles
 VB

Installateur
 Jeremy Battaille
 Rue de l'Athénée Royal 97 Boîte 41
 1200 Bruxelles
 GSM: 0472531923
 e-mail: j.battaille@gmail.com
 BE0707663401
 5/10/2021

p. 1/11
Schéma unifilaire
 Date: 06-10-21
 3 x 230V ~ 50Hz

Installation existante

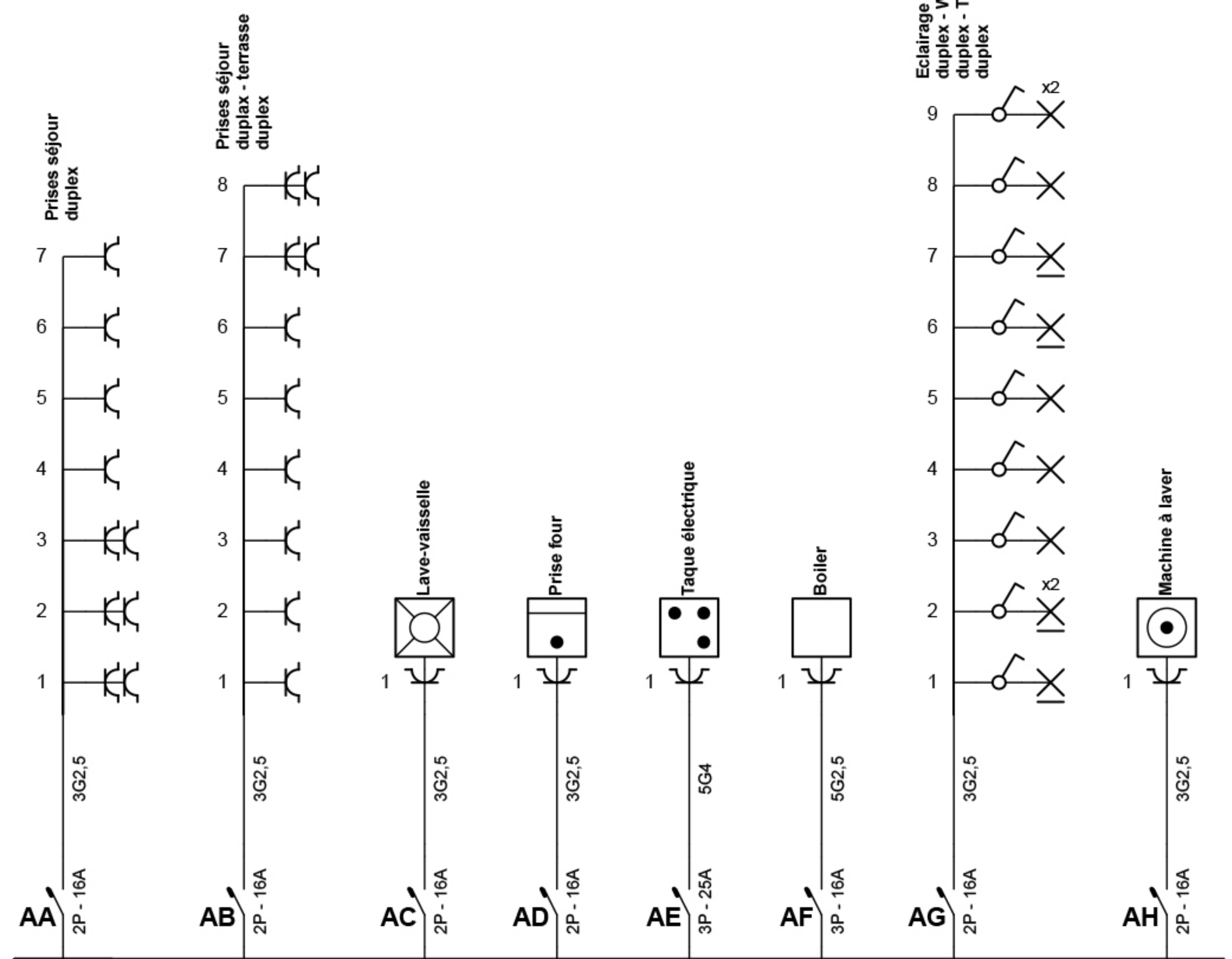
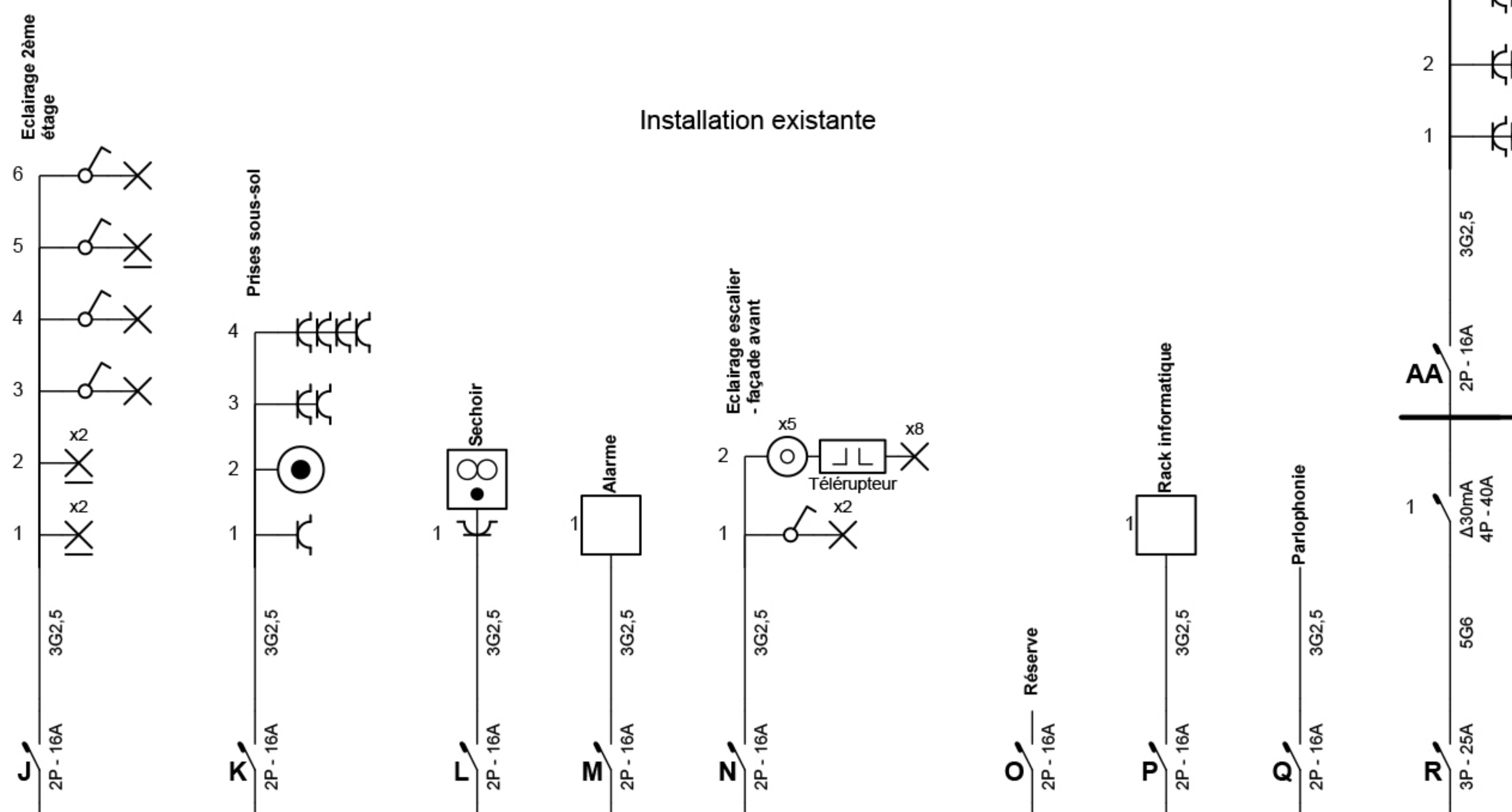

Organisme agréé
ASC

(Signature)
VAN EECKHOUDT BART - ASC

Adresse de l'installation électrique

Rue Moonens 32
1200 Bruxelles

(Signature)

Installateur

Jeremy Battaille
Rue de l'Athénée Royal 97 Boîte 41
1200 Bruxelles
GSM: 0472531923
e-mail: j.battaille@gmail.com
BE0707663401

(Signature)

p. 2/11
Schéma unifilaire

Date: 06-10-21

3 x 230V ~ 50Hz

Installation existante

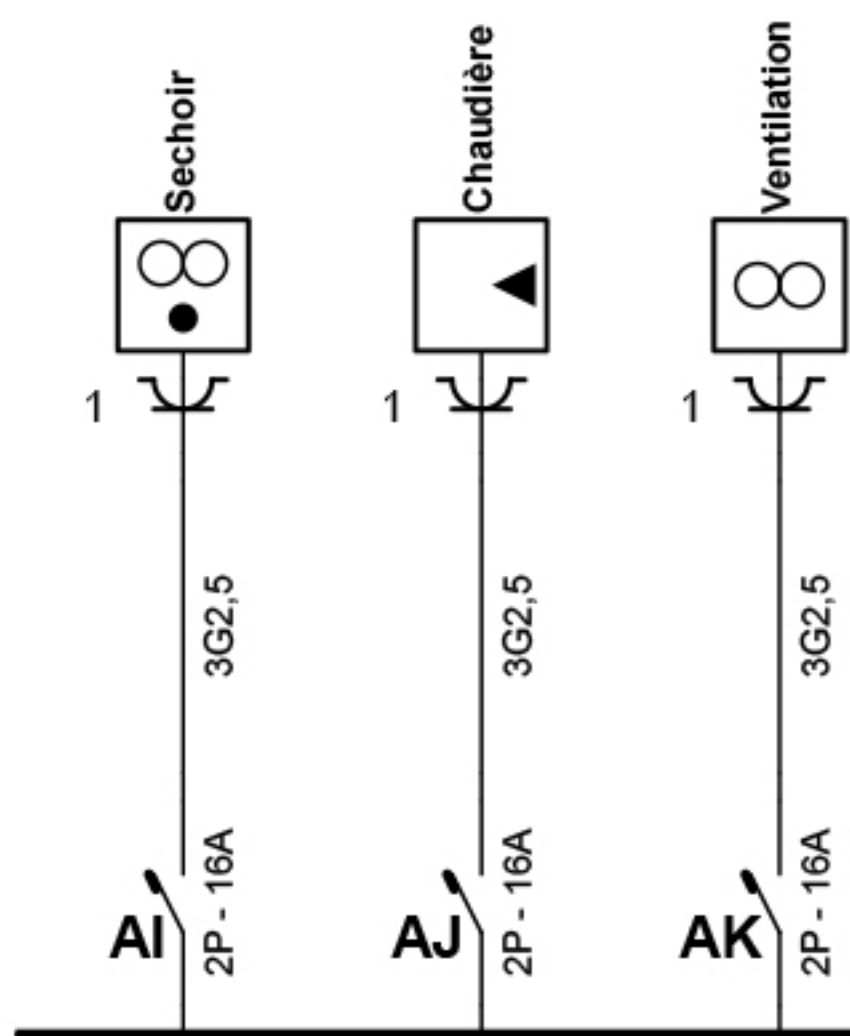

Organisme agréé
ASC

VAN EECKHOUDT BART - ASC

Adresse de l'installation électrique

[Redacted]
Rue Moonens 32
1200 Bruxelles

Installateur

Jeremy Bataille
Rue de l'Athénée Royal 97 Boîte 41
1200 Bruxelles
GSM: 0472531923
e-mail: j.bataille@gmail.com
BE0707663401

p. 3/11
Schéma unifilaire

Date: 06-10-21

3 x 230V ~ 50Hz

Schéma dessiné par: Jeremy Bataille Jérémy Bataille - TVA BE 0707.663.401

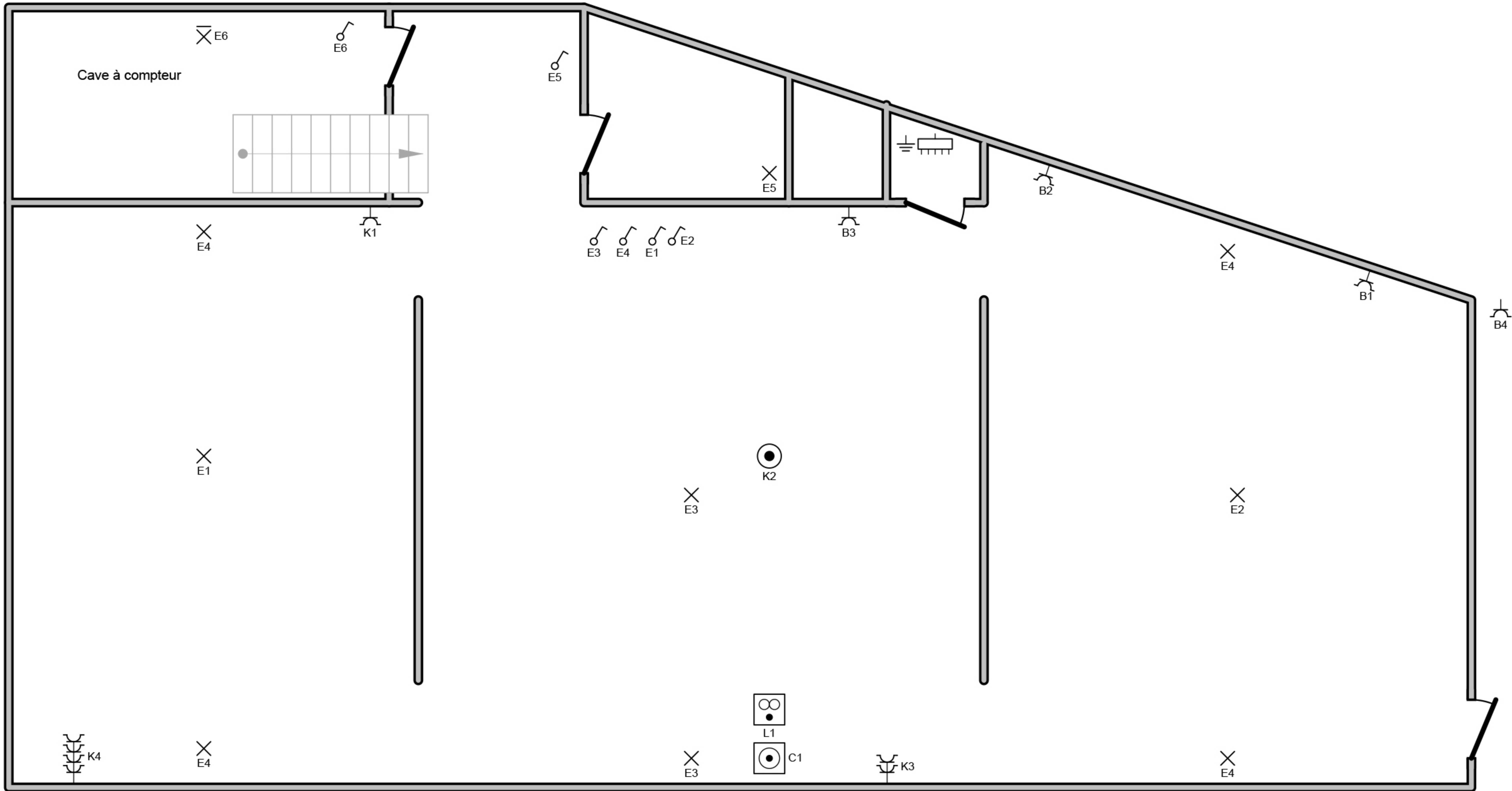

Organisme agréé
ASC



VAN EECKHOUDT BART - ASC

Adresse de l'installation électrique

Rue Moonens 32
1200 Bruxelles

Vb

Installateur

Jeremy Battaille
Rue de l'Athénée Royal 97 Boîte 41
1200 Bruxelles
GSM: 0472531923
e-mail: j.battaille@gmail.com
BE0707663401

JB

p. 4/11
Schéma de position

Date: 06-10-21

3 x 230V ~ 50Hz

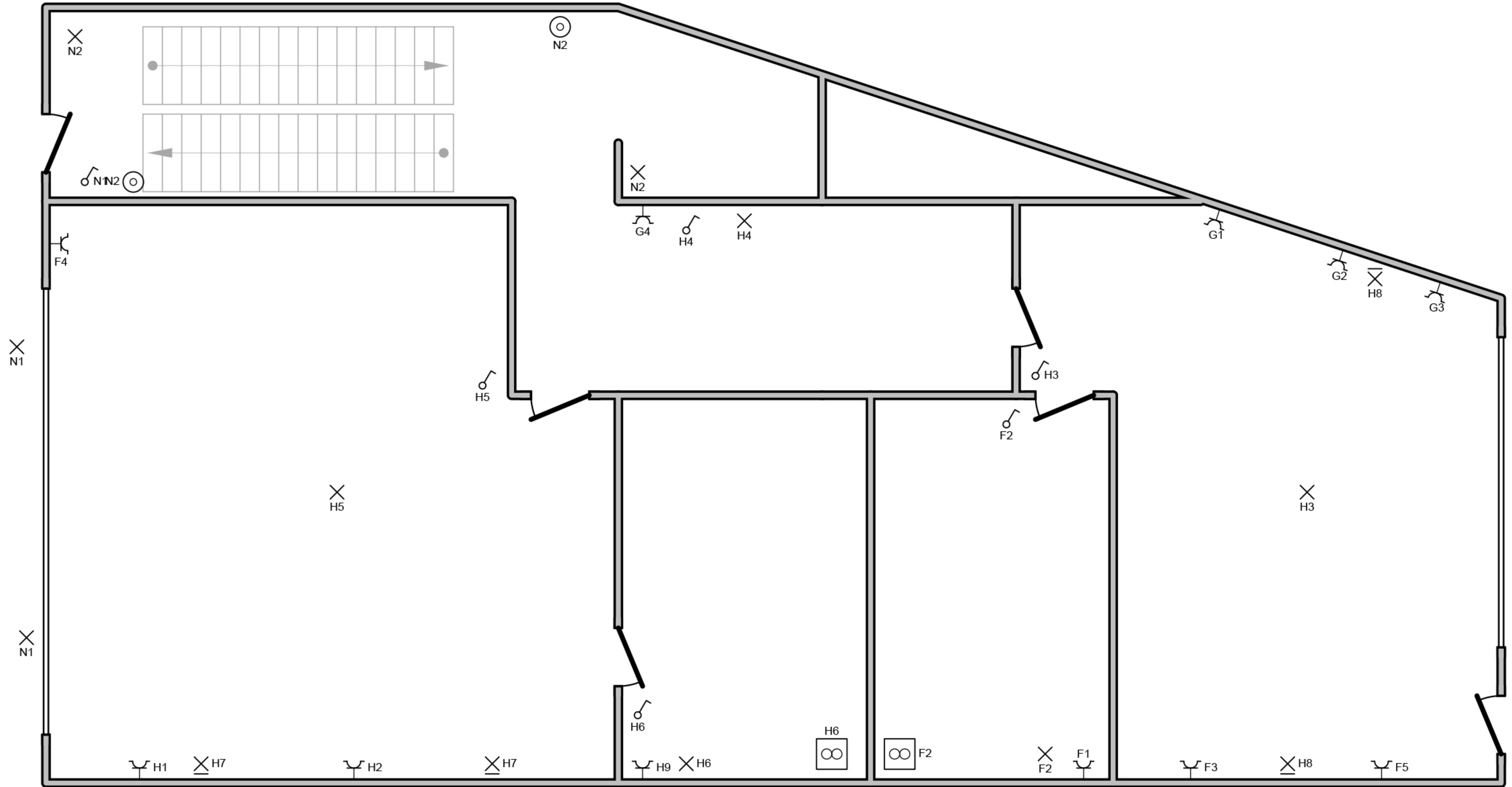

Organisme agréé
ASC

VAN EECKHOUDT BART - ASC

Adresse de l'installation électrique

Rue Moonens 32
1200 Bruxelles

Installateur

Jeremy Battaille
Rue de l'Athénée Royal 97 Boîte 41
1200 Bruxelles
GSM: 0472531923
e-mail: j.battaille@gmail.com
BE0707663401

p. 5/11
Schéma de position

Date: 06-10-21

3 x 230V ~ 50Hz

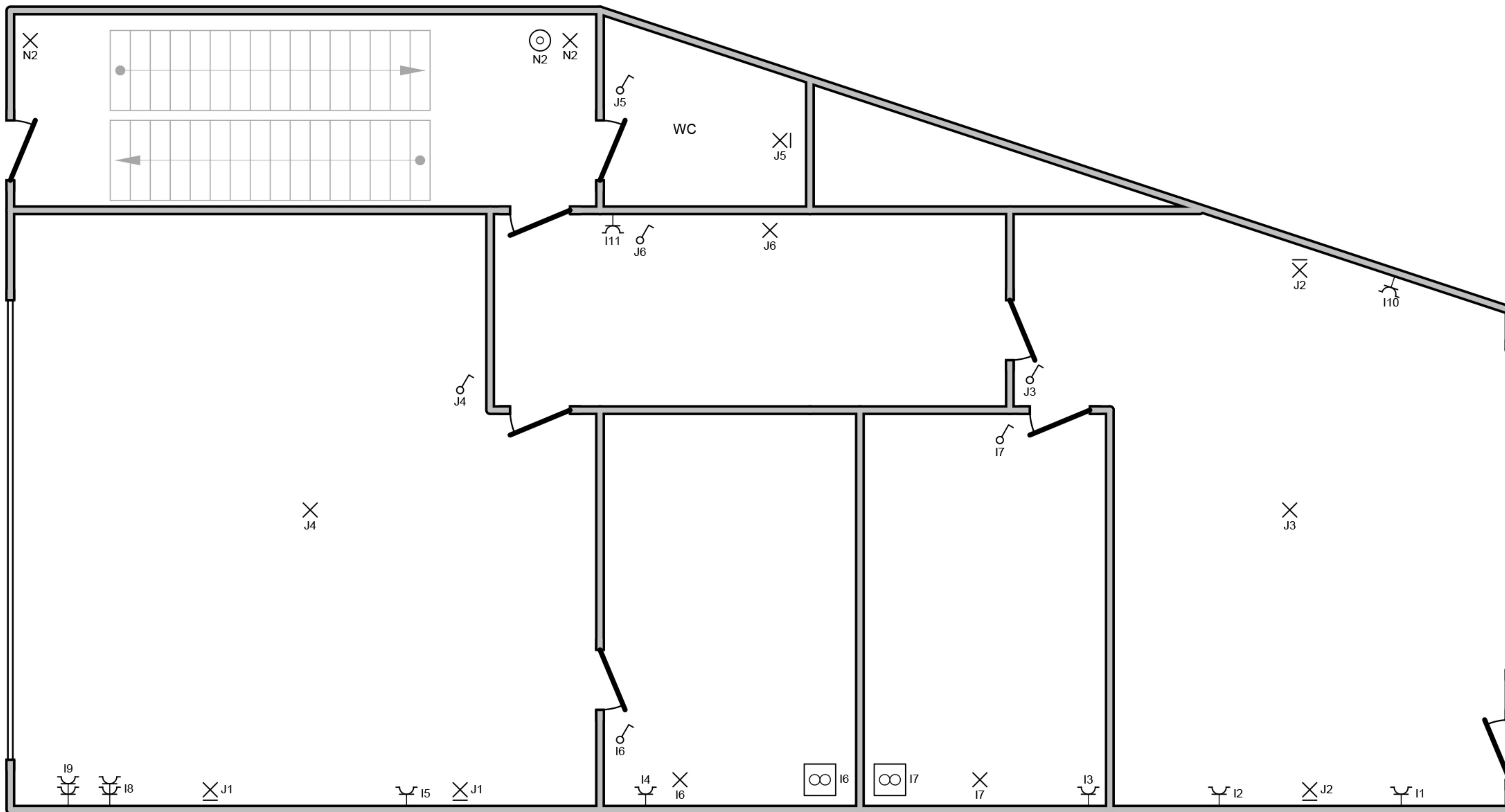

Organisme agréé
ASC

VAN EECKHOUDT BART - ASC

Adresse de l'installation électrique

Rue Moonens 32
1200 Bruxelles

Installateur

Jeremy Battaille
Rue de l'Athénée Royal 97 Boîte 41
1200 Bruxelles
GSM: 0472531923
e-mail: j.battaille@gmail.com
BE0707663401

p. 6/11
Schéma de position

Date: 06-10-21

3 x 230V ~ 50Hz

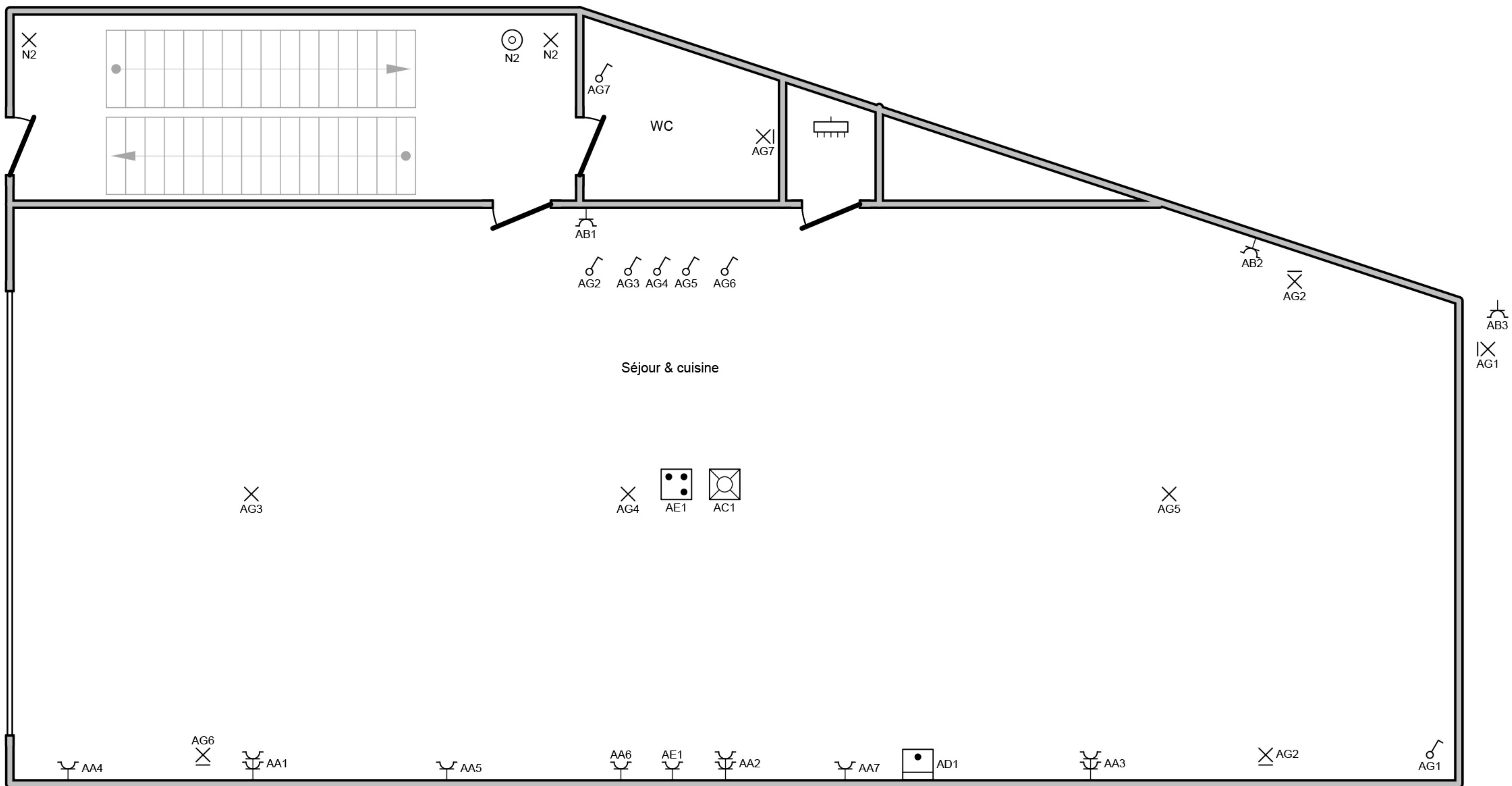

Organisme agréé
ASC

VAN EECKHOUDT BART - ASC

Adresse de l'installation électrique

Rue Moonens 32
1200 Bruxelles



Installateur

Jeremy Bataille
Rue de l'Athénée Royal 97 Boîte 41
1200 Bruxelles
GSM: 0472531923
e-mail: j.bataille@gmail.com
BE0707663401



p. 7/11
Schéma de position

Date: 06-10-21

3 x 230V ~ 50Hz

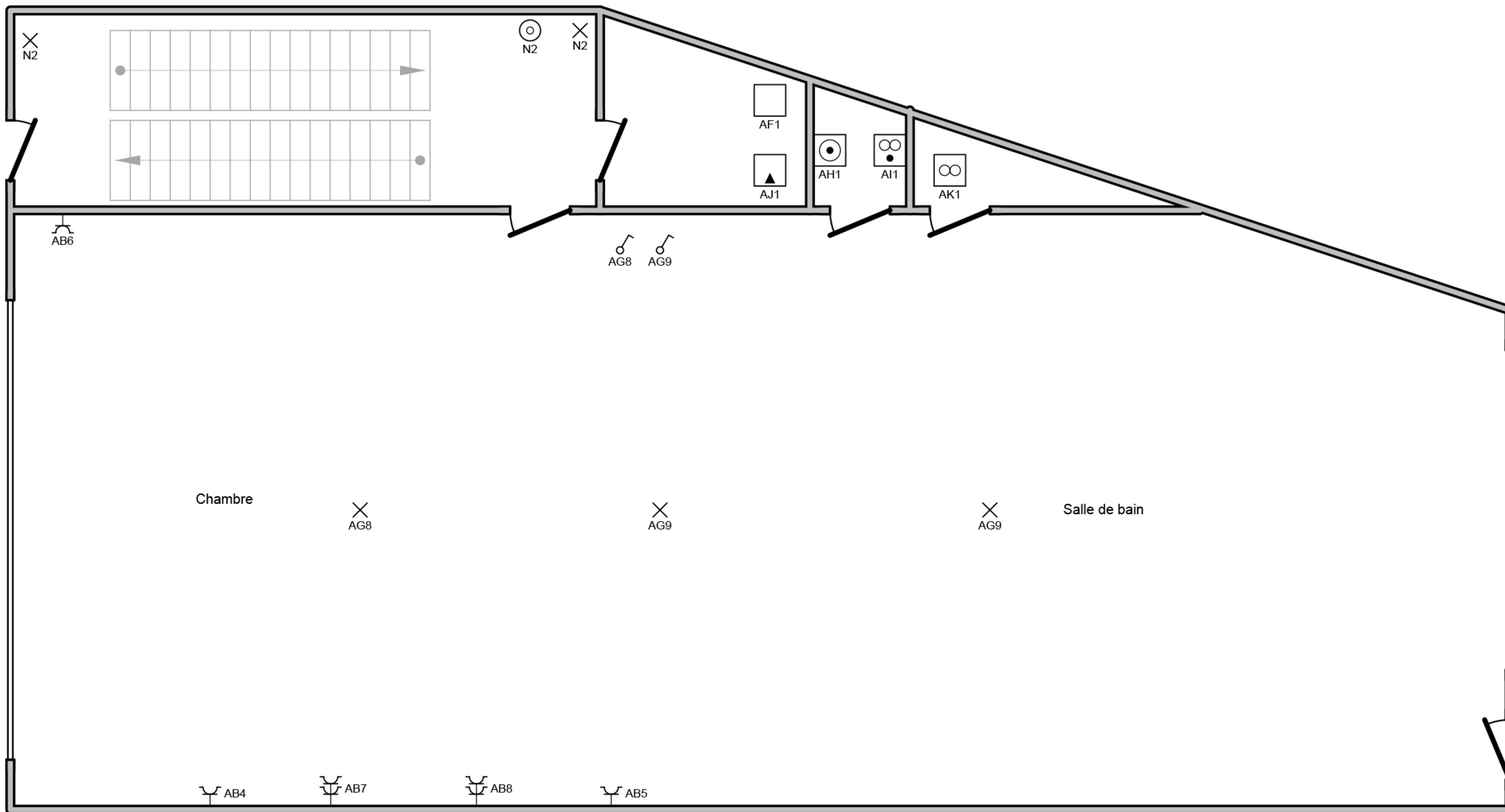

Organisme agréé
ASC

VAN EECKHOUDT BART - ASC

Adresse de l'installation électrique

██████████
Rue Moonens 32
1200 Bruxelles



Installateur

Jeremy Bataille
Rue de l'Athénée Royal 97 Boîte 41
1200 Bruxelles
GSM: 0472531923
e-mail: j.bataille@gmail.com
BE0707663401



p. 8/11
Schéma de position

Date: 06-10-21

3 x 230V ~ 50Hz

Annexe

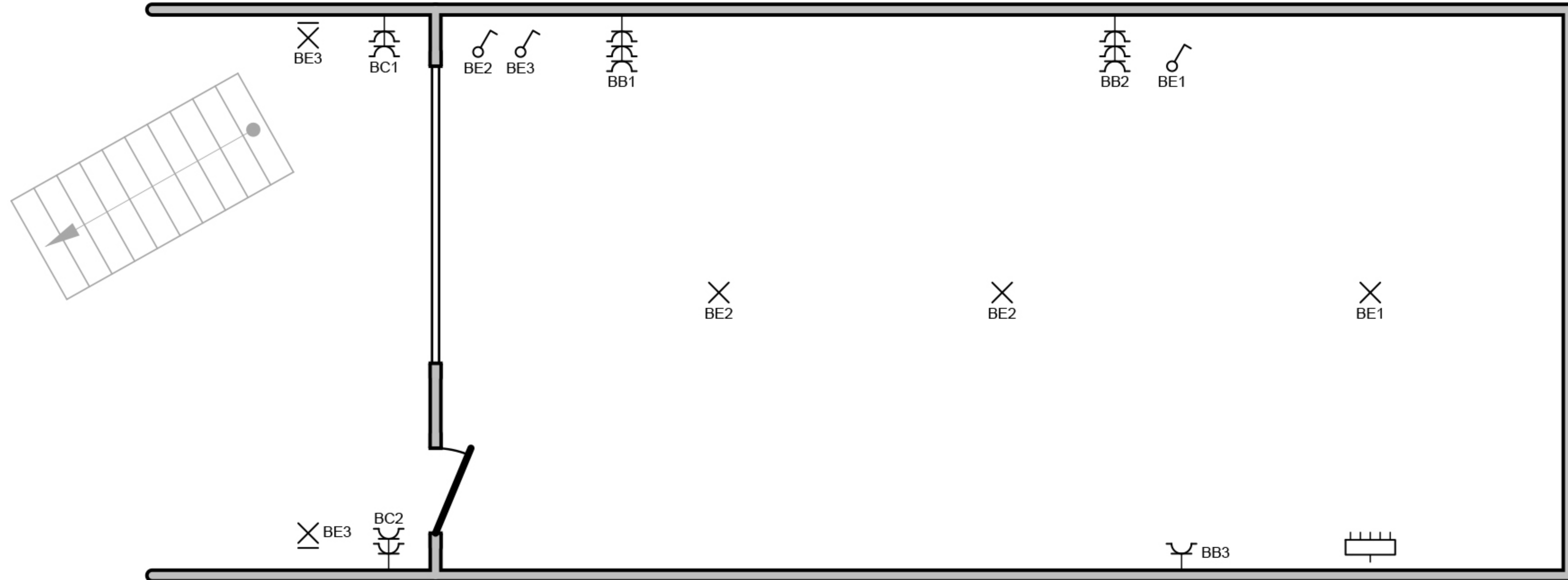

Organisme agréé
ASC



VAN EECKHOUDT BART - ASC

Adresse de l'installation électrique

Rue Moonens 32
1200 Bruxelles



Installateur

Jeremy Battaille
Rue de l'Athénée Royal 97 Boîte 41
1200 Bruxelles
GSM: 0472531923
e-mail: j.battaille@gmail.com
BE0707663401



p. 9/11
Schéma de position

Date: 06-10-21

3 x 230V ~ 50Hz

Annexe - toit

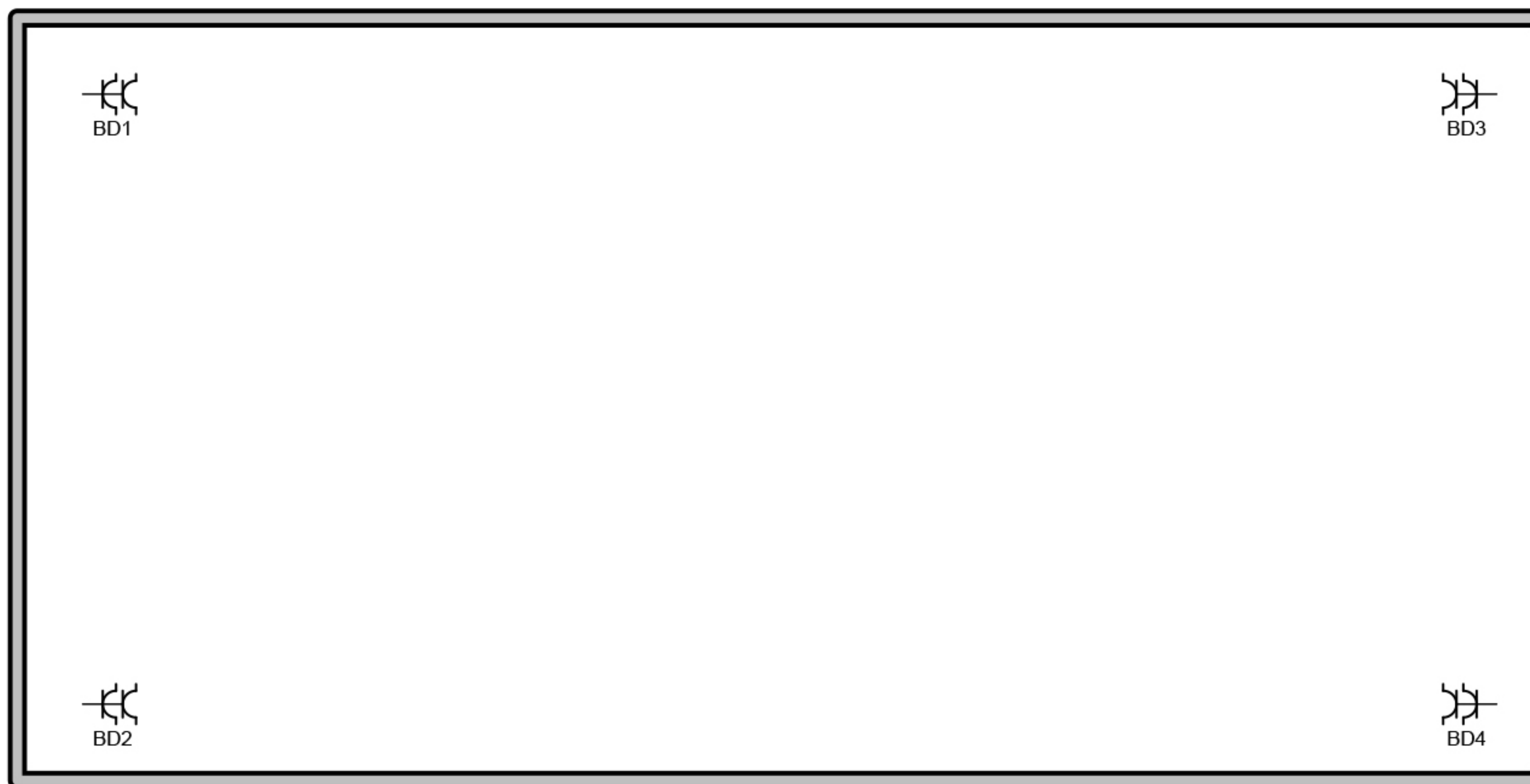

Organisme agréé
ASC

VAN EECKHOUDT BART - ASC

Adresse de l'installation électrique

██████████
Rue Moonens 32
1200 Bruxelles

Installateur

Jeremy Bataille
Rue de l'Athénée Royal 97 Boîte 41
1200 Bruxelles
GSM: 0472531923
e-mail: j.bataille@gmail.com
BE0707663401



p. 10/11
Schéma de position

Date: 06-10-21

3 x 230V ~ 50Hz

A	Annexe
BA	Réserve
BB	Prises atelier
BC	Prises cours extérieure
BD	Prises toit annexe
BE	Eclairage annexe
B	Prises sous-sol
C	Machine à laver
D	Réserve
E	Eclairage sous-sol
F	Prises bureau
G	Prises bureau
H	Prises + éclairage 1er étage
I	Prises + éclairage 2ème étage
J	Eclairage 2ème étage
K	Prises sous-sol
L	Sechoir
M	Alarme
N	Eclairage escalier - façade avant
O	Réserve
P	Rack informatique
Q	Parlophonie

R	
AA	Prises séjour duplex
AB	Prises séjour duplex - terrasse duplex
AC	Lave-vaisselle
AD	Prise four
AE	Taque électrique
AF	Boiler
AG	Eclairage Séjour duplex - WC duplex - Terrasse duplex
AH	Machine à laver
AI	Sechoir
AJ	Chaudière
AK	Ventilation

Organisme agréé ASC  VAN EECKHOUDT BART - ASC	Adresse de l'installation électrique Rue Moonens 32 1200 Bruxelles 	Installateur Jeremy Battaille Rue de l'Athénée Royal 97 Boîte 41 1200 Bruxelles GSM: 0472531923 e-mail: j.battaille@gmail.com BE0707663401 	p. 11/11 Liste des circuits
			Date: 06-10-21
			3 x 230V ~ 50Hz